Prävention von sexualisierter & interpersoneller Gewalt im Sport

Tina Dragutinovic

www.wtv.de

© WESTFÄLISCHER TENNIS-VERBAND

IST SEXUALISIERTE GEWALT EIN THEMA IM SPORT?

Sexualisierte Gewalt im Sport

„Man ist einfach wehrlos“

Boris Kaminski war als Kind ein erfolgreicher Tennisspieler, liebte den Sport. Er machte aber auch Erfahrungen, über die er jetzt – 30 Jahre danach – öffentlich spricht. Kaminski beschreibt schwere sexuelle Übergriffe durch seinen Trainer. Er will für ein Tabuthema sensibilisieren und andere Kinder schützen.

Von Andrea Schültke | 12.12.2021

Hören 60:36

Bo … Gewalt durch seinen Trainer (Schültke/dlf)

Sexualisierte Gewalt im Tennis

"Es passiert links und rechts auf der Tour"

Nach Vergewaltigungsvorwürfen gegen einen Coach wird eine hohe Dunkelziffer im Profitennis befürchtet. Wie verbreitet sind toxische Trainer-…-Beziehungen?

DONNERSTAG, 15. JULI 2021

Jahrelanger Missbrauch in USA

FBI-Fehler ermöglichte Turnarzt weitere Taten

Nassar sitzt wegen seiner Taten im Gefängnis. (Foto: imago images/ZUMA Press)

Der frühere Turnarzt Larry Nassar ist wegen sexuellen Missbrauchs inzwischen zu Gefängnisstrafen von bis zu 175 Jahren verurteilt. Jetzt kommt heraus: Es hätten Taten verhindert werden können. Schon 2015 gibt es Vorwürfe, das FBI aber behandelt diese falsch. Erst ein Jahr später wird Nassar festgenommen.

"Gutes Turnen ist nicht geil"

Ein Anzug als Zeichen gegen Sexualisierung

Turnen | Sexualisierte Gewalt

Sexualisierte Gewalt: Haftstrafe für Turntrainer

Stand: 24.03.2022 18:53 Uhr

Das Landgericht Erfurt hat einen ehemaligen Turntrainer zu einer Freiheitsstrafe von drei Jahren und zwei Monaten verurteilt. Das Gericht sah …erwiesen an, dass der Mann seine Turnerinnen, teilweise noch Kinder, …sbraucht und genötigt hatte.

Missbrauchsvorwürfe im Deutschen Schwimm-Verband

»Immer noch kommen täglich Fälle dazu«

Ex-Wasserspringer Jan Hempel brach das Schweigen, inzwischen zieht der Missbrauchsskandal im Deutschen Schwimm-Verband täglich weitere Kreise. Als Gegenmaßnahme kündigte der DSV verpflichtende Schulungen an.

21.08.2022, 16:15 Uhr

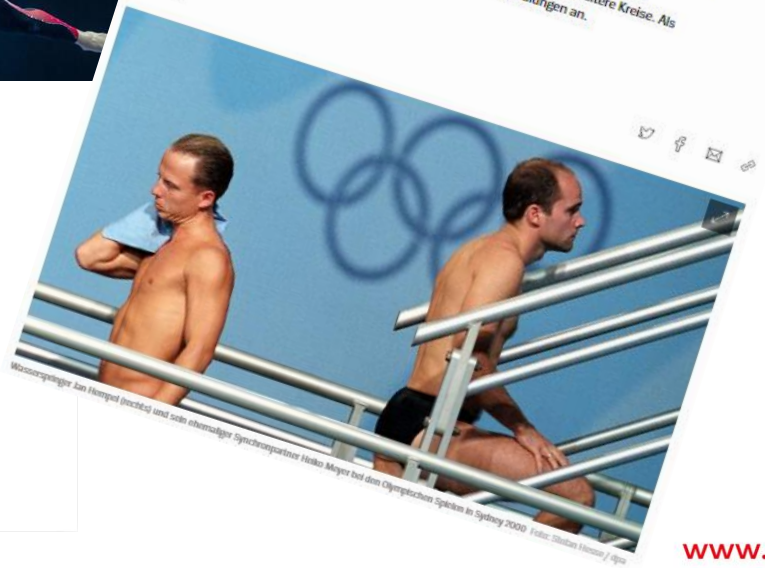

Wasserspringer Jan Hempel (rechts) und sein ehemaliger Synchronpartner Heiko Meyer bei den Olympischen Spielen in Sydney 2000. Foto: Stefan Hanser / dpa

Missbrauchsvorwürfe im Tennis: Warum zog keiner die Reißleine?

Stand: 31.05.2021 10:49 Uhr

Ein im Tennis erfolgreicher Trainer aus dem Hamburger Umland soll über Jahrzehnte sexuell übergriffig gewesen sein. Ein mutmaßliches Opfer packt im Sportclub des NDR aus. Die Kieler Staatsanwaltschaft ermittelt.

Missbrauch im Sport: Was einem Bremerhavener Trainer vorgeworfen wird

Stand: 06.11.2023 13:29 Uhr

Die Staatsanwaltschaft Bremen hat gegen einen Bremerhavener Tennistrainer Anklage erhoben. Dem 45-Jährigen wird unter anderem sexuelle Nötigung und sexueller Missbrauch von Kindern vorgeworfen. Die Taten sollen sich zwischen 2016 und Juni 2023 zugetragen haben, wie Recherchen von NDR, Nordseezeitung und buten un binnen zeigen.

www.wtv.de

DIE BESONDERHEITEN DES SPORTS

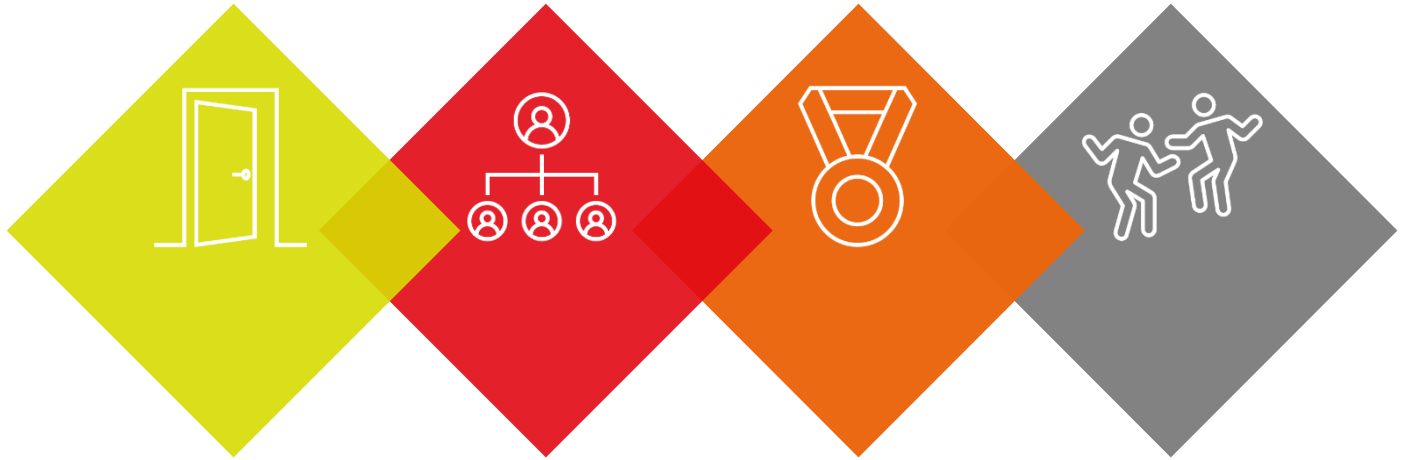

- Regelmäßiger Kontakt
- Große Anzahl an Menschen zum "Auswählen"
- Vertrauen, Beziehung & Bindung
- Kaum Zugangs-beschränkungen

- Kompetenz-& Altersgefälle
- Geschlechter-hierarchien
- Idole / Vorbildfunktion

- Abhängigkeiten z. B. von
  - Trainer*innen
  - Finanzieller Förderung
  - Kadernominierungen

- Körperkontakt
- Kleidung
- Abgeschirmte Situationen
- Körperliche Nähe bei physiotherapeutischen Behandlungen
- Umkleide/ Duschen
- Anfahrt/ Übernachtung auf Freizeiten/ Wettkampfen

www.wtv.de

WAS IST GEWALT?

GRENZ-VERLETZUNGEN → **ÜBERGRIFFE** → **STRAFTAT-BESTAND**

Grenzen werden ignoriert!

- **Einmalig, gelegentlich, unbeabsichtigt, korrigierbar**
- Unangemessenheit ist abhängig vom subjektiven Empfinden des betroffenen Menschen
- **Wichtig:** Grenzverletzung benennen, Verhalten korrigieren, Entschuldigung aussprechen

- **nicht zufällig** oder aus Versehen
- gehören zu den typischen **Strategien von Täter*innen** (testen von Manipulation & Isolation)

- Strafrechtlich relevante Gewaltformen
- Beispiele: sexuelle Berührungen, Vergewaltigung, versuchter Sex, Penetration, Erstellen / Verbreiten von Nacktbildern
- Handlungen vor und am Kind und Anleitung zu Handlungen

www.wtv.de

WAS IST INTERPERSONELLE GEWALT?

Gewaltform	Beschreibung
Körperliche Gewalt (physisch)	Bezeichnet jede Form von physischer Gewalt. Die Identifikation ist eher möglich.
Emotionale Gewalt (psychisch)	Bezeichnet Gewalthandlungen, die dazu verwendet werden, um eine Person zu erniedrigen, zu bedrohen oder lächerlich zu machen. Sie stellen einen **Angriff auf die Selbstsicherheit** und das Selbstbild einer Person da, um **Macht und Kontrolle** auszuüben. Diese Gewalthandlungen sind oft schwer nachweisbar, sie sind nicht sichtbar, aber spürbar.
Sexualisierte Gewalt	Machtausübung, Unterwerfung und Demütigung mit dem Mittel der Sexualität.

WAS IST INTERPERSONELLE GEWALT?

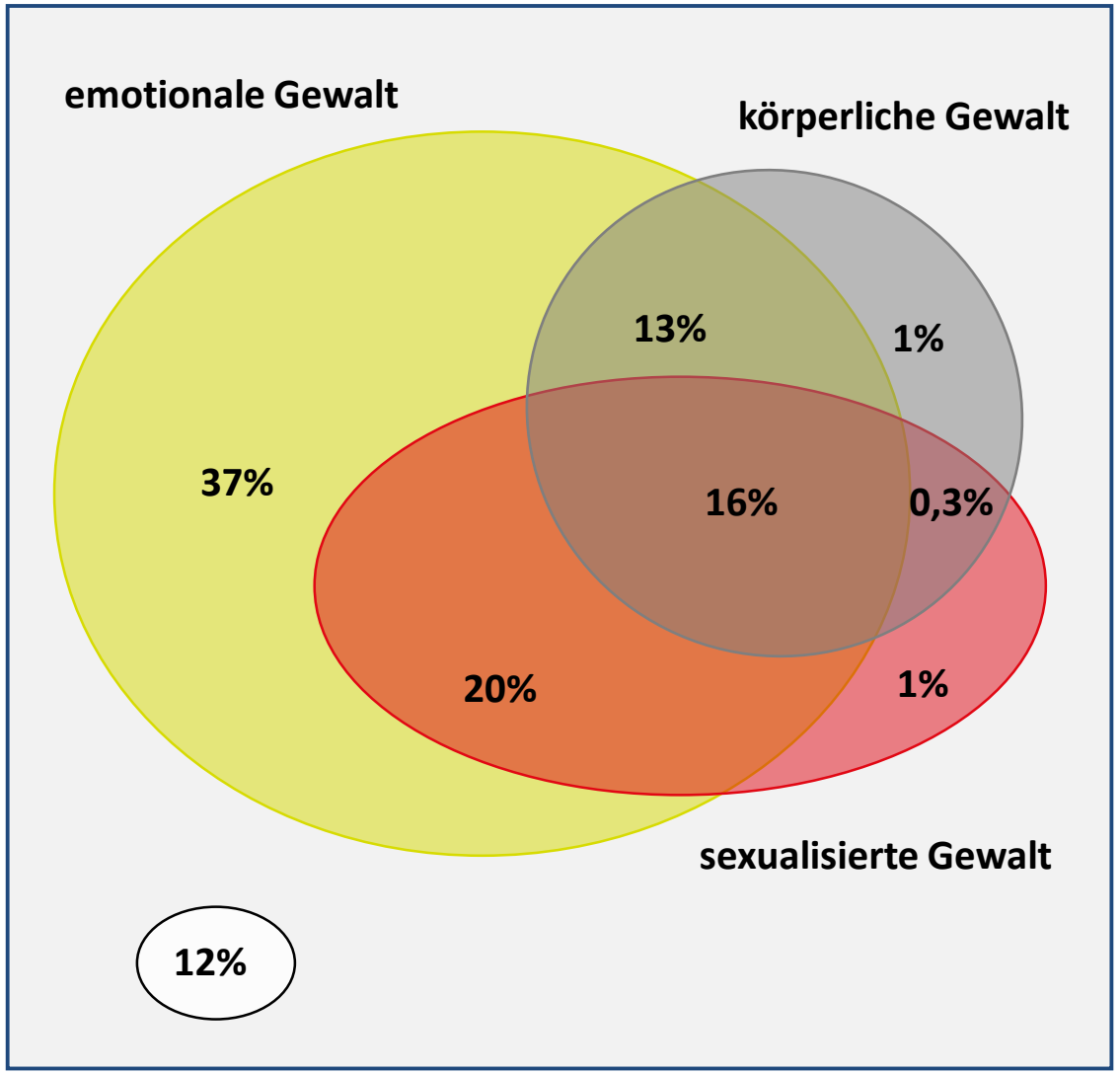

Körperliche (physische) Gewalt:
Beispiele: Würgen, Schläge, gegen den Willen Festhalten

Emotionale (psychische) Gewalt:
Beispiele: Zwang zur Einnahme von Medikamenten, … Beleidigungen, (Cyber-)Mobbing, Gewaltandrohungen, ...

Sexualisierte Gewalt:
Beispiele: sexistische Witze, unangemessene Berührungen, Nachrichten mit sexuellen Inhalten, …

12% gaben an, keine der drei Gewaltformen erlebt zu haben

www.wtv.de

WER IST BETROFFEN?

Statistiken & Forschungsergebnisse

WER IST BETROFFEN?

WHO Schätzungen (UBSKM, 2021):

- **1-2 Kinder pro Schulklasse** haben sexuelle Gewalt erfahren
- Gewaltformen, wie z. B. Peer Gewalt, sind nicht mit eingerechnet.

BKA Schätzungen zum **Dunkelfeld**

- 1:10 bis 1:20 der angezeigten Straftaten

Betroffene melden sich 7-8x bis ihnen geholfen wird (DKSB).

WER IST BETROFFEN?

Im Leistungssport (SafeSport, 2016)

» Sexualisierte Gewalt ist im Bereich des organisierten Leistungs- und Wettkampfsports genauso präsent wie in der Allgemeinbevölkerung.»

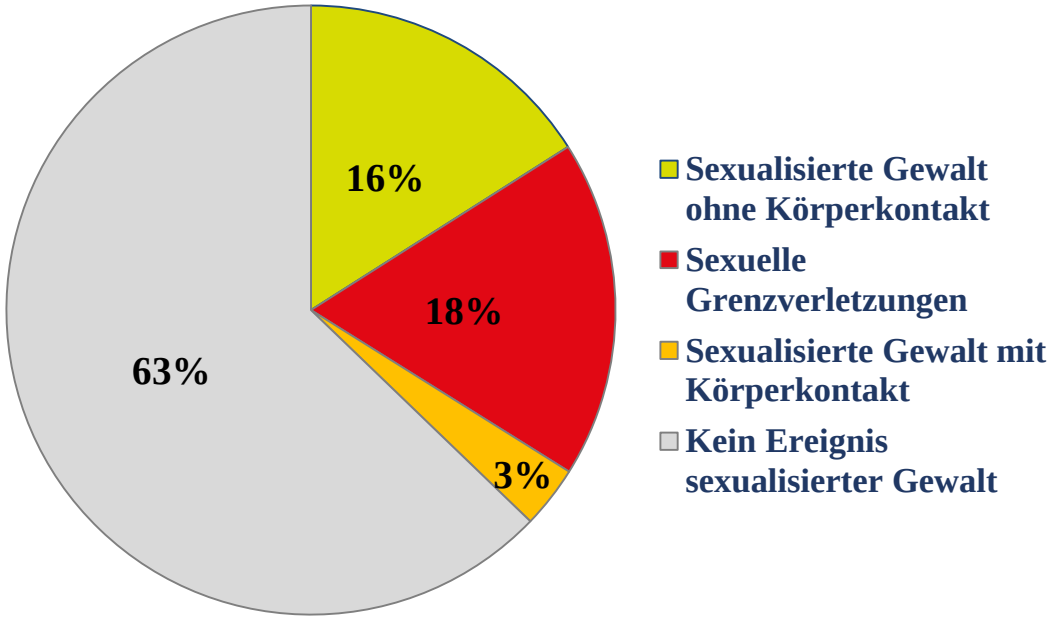

RISIKOFAKTOREN:

→ **Geschlecht**: Athletinnen sind häufiger betroffen als Athleten

→ **Alter**: Die meisten Betroffenen Athlet*innen sind bei ihrer ersten Erfahrung sexueller Gewalt unter 18 Jahre alt

→ **Andere Risikogruppen:** Menschen mit Behinderung, Migrationshintergrund, Fluchtgeschichte, nicht-heterosexuell Orientierung, ..

www.wtv.de

WER IST BETROFFEN?

Im Breitensport (Sicher im Sport, Zwischenergebnisse (2022))

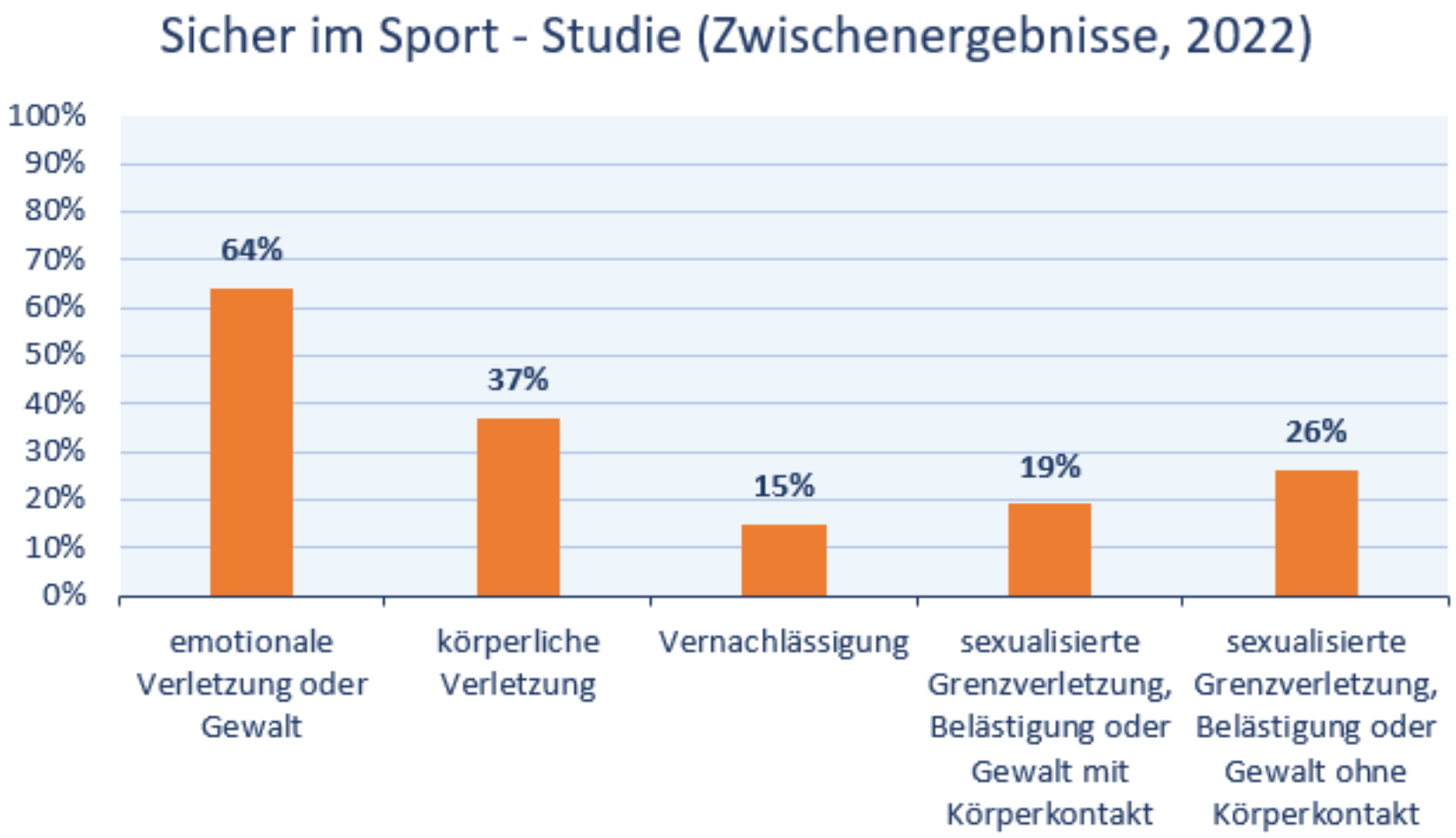

www.wtv.de

STIMMEN VON BETROFFENEN

www.wtv.de

PRÄVENTION

Garantenstellung – Kultur der Achtsamkeit – Qualitätsbündnis

WAS KÖNNEN WIR PRÄVENTIV TUN?

In Vereinen mit einer klar kommunizierten **„Kultur des Hinsehens und der Beteiligung“** ist das Risiko für alle Formen sexualisierter Gewalt signifikant geringer (SafeSport Studie, 2016).

Wir sind auf dem Weg

Gemeinsam gegen sexualisierte & interpersonelle Gewalt

QUALITÄTSBÜNDNIS SPORT NRW

DES LANDESSPORTBUNDES NORDRHEIN-WESTFALEN E.V.

GANZHEITLICHE PRÄVENTIONSARBEIT

Handlungsorientierter Ansatz
- Schutzkonzepte
- Sichere und transparente Strukturen
- Präventionsmaßnahmen

Bestärkender Ansatz - Wird oft vernachlässigt:
- Rechte der Sportler*innen
- Partizipation – Definitionshoheit von Nähe und Distanz liegt nicht allein bei den Erwachsenen
- Enttabuisierung des Themas Gewalt und Machtmissbrauch

Arbeit mit den Sportler*innen

Organisationelle & strukturelle Prävention

Präventions arbeit

Elternarbeit

Für eine ganzheitliche Ausrichtung sollten alle drei Bereiche berücksichtigt werden:

Entwicklung einer **Kultur der Achtsamkeit**

www.wtv.de

DAS QUALITÄTSBÜNDNIS

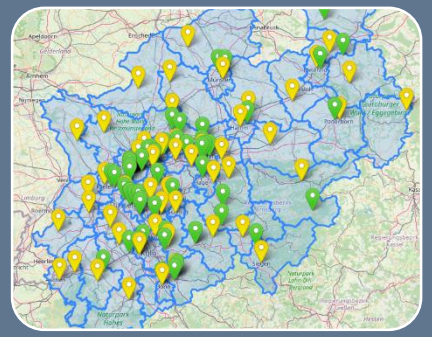

SCHUTZ VOR (SEXUALISIERTER) GEWALT IM SPORT

Wir wollen (sexualisierte) Gewalt im Sport wirksam **vorbeugen und bekämpfen**.

QUALITÄTS-MERKMAL UND STANDARD

Die Qualitätskriterien wollen wir als selbstverständliches Qualitätsmerkmal zum Schutz vor sexualisierter Gewalt bei Sportangeboten etablieren.

VERNETZUNG ZU EINEM GROSSBÜNDNIS

Die Vernetzung vorhandener Initiativen sowie neuer Angebote ist der Anfang eines **langfristigen** Entwicklungs-prozesses.

www.wtv.de

DAS QUALITÄTSBÜNDNIS

- Benennung, Qualifizierung & Bekanntmachung der Ansprechperson(en)
- Durchführung einer Risikoanalyse
- Erstellung eines Schutzkonzeptes
- Vorlage des erweiterten Führungszeugnisses & Ehrenkodex
- Ergänzung der Satzung
- Sensibilisierung / Qualifizierung der Mitarbeitenden sowie Angebote für Kinder & Jugendliche
- Information, Diskussion & Beschluss auf der Jahreshaupt-versammlung
- Öffentlichkeitsarbeit (Homepage)
- Information & Beschluss des Vorstands
- Aufbau eines lokalen Netzwerkes

Gemeinsam gegen sexualisierte & interpersonelle Gewalt

QUALITÄTSBÜNDNIS SPORT NRW

DES LANDESSPORTBUNDES NORDRHEIN-WESTFALEN E.V.

10 Kriterien

www.wtv.de

UNTERSTÜTZUNGSMÖGLICHKEITEN

Alle Angebote des LSB im Rahmen des Qualitätsbündnisses sind für Mitgliedsorganisationen kostenfrei.

- **Vereinsberatung,** z. B.
  - ✓ Durchführung einer Risikoanalyse
  - ✓ Erstellung eines Schutzkonzeptes
  - ✓ Beratung zu Rechtsfragen
  - ✓ …
- **Referent*innen** für
  - ✓ Fachvorträge
  - ✓ Informationsveranstaltungen
  - ✓ Kurz & Gut Seminare (4LE über VIBSS)
  - ✓ Tagesveranstaltungen (8LE)
- **Materialien** zum Projekt
  - ✓ Handlungsleitfaden für Vereine
  - ✓ Plakate
  - ✓ Broschüren
  - ✓ Flyer
  - ✓ Elternkompass

- **Infomaterial auf der Homepage**:
  - ✓ Gegen sexualisierte Gewalt im Sport | Landessportbund Nordrhein-Westfalen e.V. (lsb.nrw)

www.wtv.de

WO BEKOMME ICH UNTERSTÜTZUNG?

Kinder- und Jugendtelefon

116111

NummergegenKummer

freecall

unterstützt durch die Deutsche Telekom

anonym und kostenlos erreichbar:
montags bis samstags 14 – 20 Uhr

weiterhin bundesweit erreichbar über deutsches Festnetz und Handy unter 0800 – 111 0 333

Jugendliche beraten Jugendliche (samstags 14–20 Uhr)

em@il-Beratung
www.nummergegenkummer.de

kein täter werden
PRÄVENTIONSNETZWERK

www.kein-taeter-werden.de

Hilfetelefon Sexueller Missbrauch
0800 22 55 530
anonym und kostenfrei

www.anrufen-hilft.de

N.I.N.A. Hilfetelefon

Unabhängiger Beauftragter für Fragen des sexuellen Kindesmissbrauchs

WEISSER RING
Wir helfen Kriminalitätsopfern.

Opfertelefon & Online Beratung

Bundesweit. Kostenfrei.
Anonym.
7 Tage die Woche von
7 bis 22 Uhr unter 116 006

WESTFÄLISCHER TENNIS-VERBAND

Tina Dragutinovic
Ansprechpartnerin für interpersonelle Gewalt
tdragutinovic@wtv.de
02307 92460-24

JUUUPORT
Wir beraten Dich online!

Lokale (Fach-) Beratungsstellen
- ✓ Kinderschutzbund
- ✓ Jugendämter
- ✓ Mädchen-/ Jungenberatungsstellen

www.wtv.de

Vielen Dank!

www.wtv.de

© WESTFÄLISCHER TENNIS-VERBAND